

Удаленное управление Дос машиной.

Как организовать удаленное управление компьютером на котором установлен только Дос.

И так приступим.

Нам необходимо следующее Novell Clients

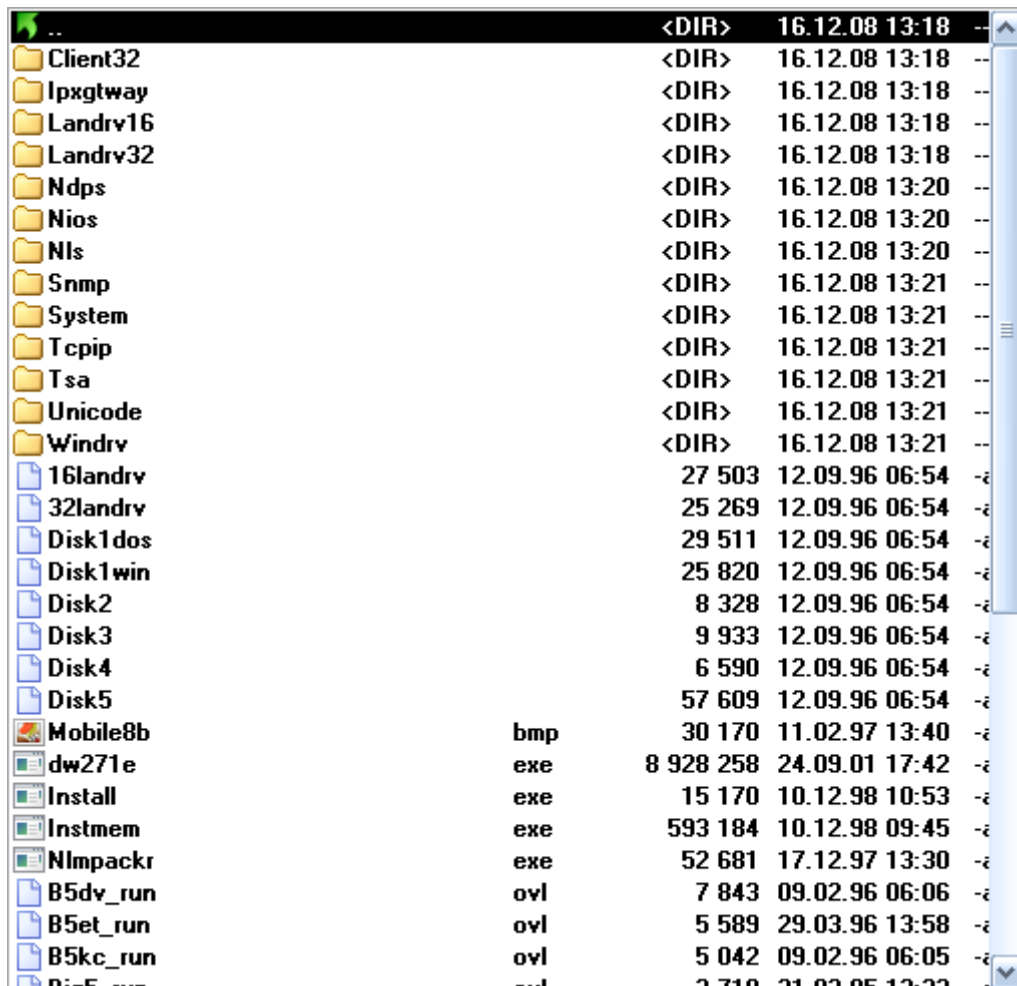

..				<DIR>	16.12.08 13:18	--
Client32				<DIR>	16.12.08 13:18	--
Ipxgtway				<DIR>	16.12.08 13:18	--
Landrv16				<DIR>	16.12.08 13:18	--
Landrv32				<DIR>	16.12.08 13:18	--
Ndps				<DIR>	16.12.08 13:20	--
Nios				<DIR>	16.12.08 13:20	--
Nls				<DIR>	16.12.08 13:20	--
Snmp				<DIR>	16.12.08 13:21	--
System				<DIR>	16.12.08 13:21	--
Tcpip				<DIR>	16.12.08 13:21	--
Tsa				<DIR>	16.12.08 13:21	--
Unicode				<DIR>	16.12.08 13:21	--
Windrv				<DIR>	16.12.08 13:21	--
16landrv			27 503		12.09.96 06:54	--
32landrv			25 269		12.09.96 06:54	--
Disk1dos			29 511		12.09.96 06:54	--
Disk1win			25 820		12.09.96 06:54	--
Disk2			8 328		12.09.96 06:54	--
Disk3			9 933		12.09.96 06:54	--
Disk4			6 590		12.09.96 06:54	--
Disk5			57 609		12.09.96 06:54	--
Mobile8b	bmp		30 170		11.02.97 13:40	--
dw271e	exe	8 928 258			24.09.01 17:42	--
Install	exe	15 170			10.12.98 10:53	--
Instmem	exe	593 184			10.12.98 09:45	--
Nlmpackr	exe	52 681			17.12.97 13:30	--
B5dv_run	ovl	7 843			09.02.96 06:06	--
B5et_run	ovl	5 589			29.03.96 13:58	--
B5kc_run	ovl	5 042			09.02.96 06:05	--
B5e5_run	ovl	2 710			21.02.96 12:32	--

В интернете найдете файл dw271e.exe весит около 9мб.

Так же файл Tinyhg_n.exe найдете на сайте <http://josh.com/Tiny/>

И файл TinyClient.jar тоже на сайте <http://josh.com/Tiny/>

И так приступим.

Первым делом на ДОС машине запускаем файл dw271e.exe и соответственно потом install.

Отмечаем «X», то что нам необходимо

```
Client Install 2.71                      Wednesday December 24, 2008 03:35pm

Select the options/products you want with the SPACEBAR. Press F10 to
continue.

      [X] Novell Client for DOS (Required)
      [ ] Novell Client Windows Support
      [ ] Novell Distributed Print Services
      [ ] IP/IPX Gateway
      [ ] Workstation Manager 3.x
      [X] NetBIOS
      [ ] Desktop SNMP
      [ ] HOSTMIB for SNMP (SNMP Required)
      [ ] NetWare TSA for SMS
      [X] TCP/IP protocol stack
      [ ] NetWare/IP (TCP/IP will also be installed)

Install will copy the files necessary to run TCP/IP on your workstation.

Esc=Go Back   F10=Save/Continue                      ALT+F10=Exit
```

```
Client Install 2.71                      Wednesday December 24, 2008 03:19pm

Does a TCP/IP server provide IP addresses automatically for you? Use the
SPACEBAR to select and F10 to continue.

      [X] No: User Specified
      [ ] Yes: DHCP
      [ ] Yes: BOOTP
      [ ] Yes: RARP

You want to specify your own TCP/IP address.

Esc=Go Back   F10=Save/Continue                      ALT+F10=Exit
```

Вводим IP адрес Дос машины и так далее

Client Install 2.71 Wednesday December 24, 2008 03:21pm

Configure TCP/IP

Press ENTER to edit a field. Use the UP and DOWN arrow keys to move between fields. Press F10 when finished.

Client IP Address: 192.168.1.11

Default Router Address: 192.168.1.220

Subnetwork Mask: 255.255.255.0

DNS Domain Name: KOST1

Domain Name Server Address: 192.168.1.11

Enter the IP Address of your workstation. A valid value follows the pattern 000.000.000.000 (such as 137.84.126.28).

Esc=Go Back Enter=Edit/Select F10=Save/Continue ALT+F10=Exit

Client Install 2.71 Wednesday December 24, 2008 03:22pm

Select a LAN Driver Type

32-bit LAN drivers

16-bit LAN drivers

32-bit drivers have a .LAN extension (for example CNE2000.LAN).
16-bit drivers have a .COM or .EXE extension (for example NE2000.COM).

Esc=Go Back Enter=Edit/Select F10=Save/Continue ALT+F10=Exit

Выбираем сетевую карту

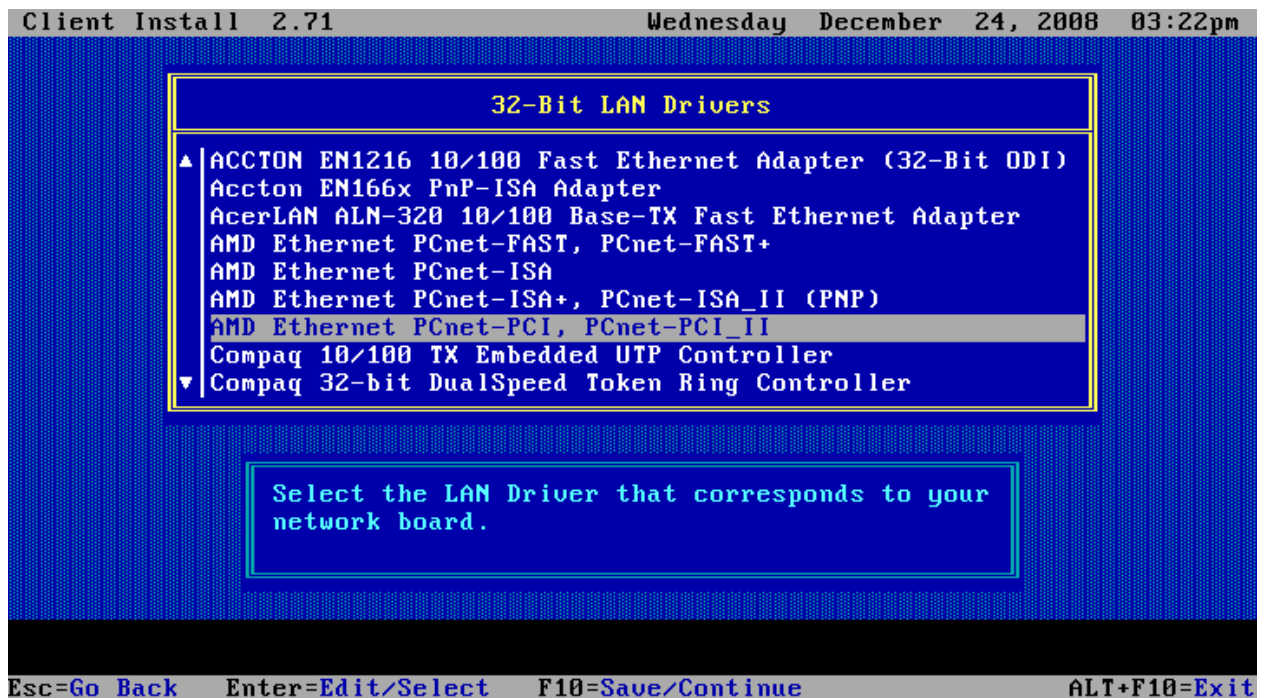

И устанавлируем на диск C:\NOVELL\CLIENT32

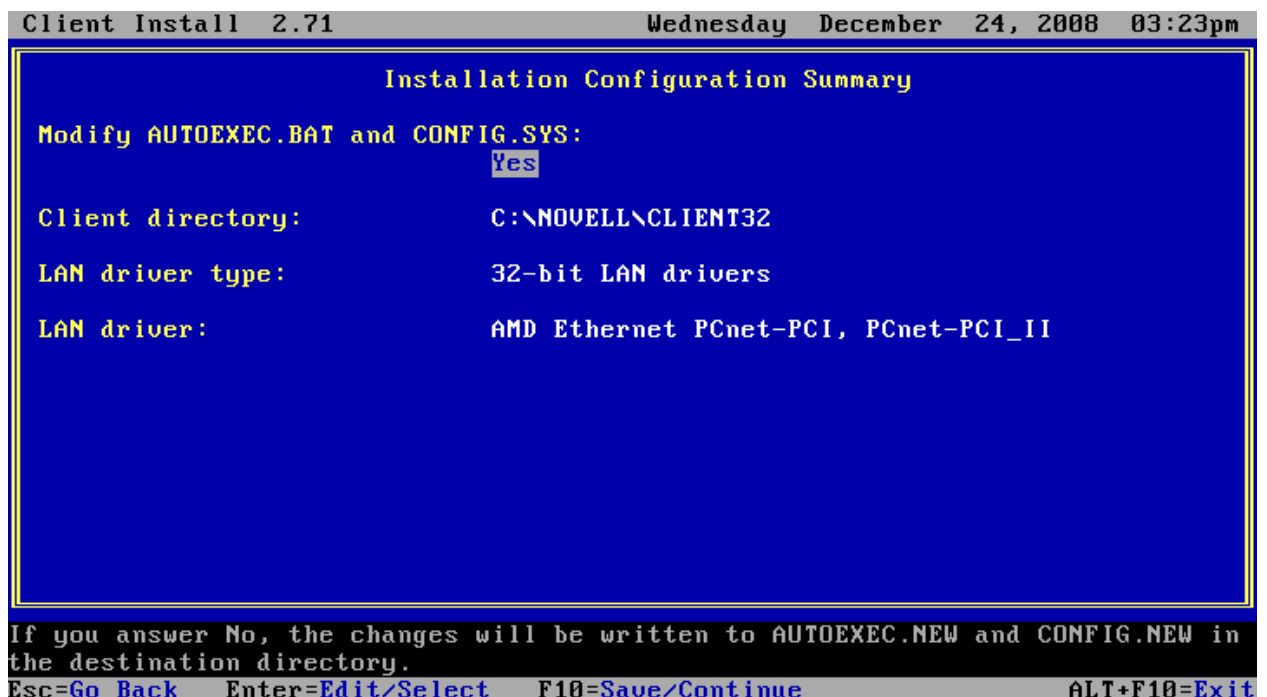

В директории C:\NOVELL\CLIENT32 есть файл startnet.bat

C:\NOVELL\CLIENT32			
Name		Name	
..		netbios	exe
NLS		nios	dru
TCP		nios	exe
client32	nlm	nmr	nlm
cmsm	nlm	nwicfg	nlm
dosnp	exe	nwip	nlm
doswin	txt	pc32mlid	lan
ethertsm	nlm	pcntnw	lan
fdditsm	nlm	pcntnw	ldi
ipx	nlm	pdoseth	com
lsl	com	pdosfddi	com
lslc32	nlm	pdosmlid	nlm
n16odi	com	pdostok	com
nbic32	nlm	ping	exe
nbihw	cfg	ping	msg
nesl	com	route	com
net	cfg	spx_skts	nlm
net	old	sroute	nlm
startnet.bat			
563 12-24-08 3:36p			
C:\NOVELL\CLIENT32>_			

Запускаем этот файл

Содержимое файла startnet.bat

```

Text View: C:\...ient32\startnet.bat    Col 0    567 Bytes    100%
SET NWLANGUAGE=ENGLISH
C:\NOVELL\CLIENT32\NIO.S.EXE
LOAD C:\NOVELL\CLIENT32\NBIC32.NLM
LOAD C:\NOVELL\CLIENT32\LSLC32.NLM
LOAD C:\NOVELL\CLIENT32\CMSM.NLM
LOAD C:\NOVELL\CLIENT32\ETHER.TSM.NLM
LOAD C:\NOVELL\CLIENT32\PCNTNW.LAN PERMANET= FRAME=ETHERNET_802.2
LINESPEED=AUTO MPMODE=OFF
LOAD C:\NOVELL\CLIENT32\PCNTNW.LAN PERMANET= FRAME=ETHERNET_II LINESPEED=AUTO
MPMODE=OFF
LOAD C:\NOVELL\CLIENT32\TCP IP.NLM
LOAD C:\NOVELL\CLIENT32\TRANNTA.NLM
LOAD C:\NOVELL\CLIENT32\IPX.NLM
LOAD C:\NOVELL\CLIENT32\SPX_SKTS.NLM
rem LOAD C:\NOVELL\CLIENT32\CLIENT32.NLM
1Help 2Unwrap 3 4Hex 5 6 7Search 8Viewer 9 10Quit

```

Теперь переходим в директорию где у Вас находится файл tinyhg_n.exe

C:\TINYHOST	
Name	
tinyh_n	exe
tinyhg_f	exe
tinyhg_n	exe

```
C:\TINYHOST>tinyhg_n.exe /D infoteh infoteh_
1Help 2Menu 3View 4Edit 5Copy 6RenMov 7Mkd
```

в командной строке пишем следующее
где слово Infoteh это пароль

И запускаем его

На Windows машине делаем следующее.

Ищем файл TinyClient.jar

d:\tiny*					
Имя	Тип	Размер	Дата	Атри	
..		<DIR>	17.12.08 14:24	----	
1		<DIR>	17.12.08 15:38	----	
TinyHost		<DIR>	22.09.08 08:13	----	
TinyImage		<DIR>	22.09.08 08:13	----	
1	bmp	1 120 654	22.09.08 08:17	-a--	
1	txt	126	17.12.08 10:26	-a--	
germankeys	txt	2 526	18.09.08 14:15	-a--	
mathkeys	txt	1 771	09.09.08 08:29	-a--	
Thumbs	db	7 168	17.12.08 14:24	-ahs	
TinyClient	jar	2 278 701	09.09.08 08:47	-a--	
TinyClient	zip	2 254 608	09.09.08 08:48	-a--	

на Windows машине
необходим только
этот файл ну и
соответственно JAVA

```
d:\tiny> java -jar TinyClient.jar 192.168.1.11 infoteh
```

в командной строке набираем следующее, где
192.168.1.11-это IP Дос машины, infoteh - это пароль

И вот результат на экране рабочий стол удаленной Дос машины.

Вы можете делать с ней все что пожелаете.



Удачи вам.

KostFill.